



Nihongo Labo Rotterdam

Reading in Japanese : Beginner Level

にほんごラボロッテルダム 日本語多読ブック:初級レベル

わたしのまち ロッテルダム

Watashi no machi Rotterdam

My city Rotterdam



^{わたし}
私は オランダの ロッテルダムに すんでいます。

ロッテルダムは とても おもしろい まちです。

^{わたし} ^{だいす}
私は ロッテルダムが 大好きです。

みなさんに ロッテルダムの まちを しょうかいします。

Watashi wa Oranda no Rotterudamu ni sunde imasu.

Rotterudamu wa totemo omoshiroi machi desu.

Watashi wa Rotterudamu ga daisuki desu.

Minasan ni Rotterudamu no machi o shoukai shimasu.

I live in Rotterdam, the Netherlands.

Rotterdam is a very interesting city.

I love Rotterdam.

I will introduce Rotterdam to you.



ロッテルダムは オランダで ^{ばんめ}2番目に ^{おお}大きい まちです。

まちの ^{じんこう}人口は ^{まんにん}64万人くらい です。

Rotterudamu wa Oranda de nibanme ni ookii machi desu.

Machi no jinkoo wa rokujuu yonman nin kurai desu.

Rotterdam is the second largest city in the Netherlands.

The city's population is about 640,000.



ロッテルダムには ^{おお}大きなみなとが あります。

ユーロポートです。

ユーロポートは ヨーロッパで ^{いちばんおお}一番大きい みなとです。

^{せかいじゅう}世界中から ^きたくさんのふねが ロッテルダムに 来ます。

Rotterudamu niwa ookii minato ga arimasu.

Yuuro pooto desu.

Yuuro pooto wa yooroppa de ichiban ookii minato desu.

Sekaijuu kara takusan no fune ga Rotterudamu ni kimasu.

There is a huge seaport in Rotterdam.

It's Europoort.

Europoort is the largest port in Europe.

There are numerous ships coming to Rotterdam from all over the world.



まちの まんなかに マース川^{がわ}が あります。

しゃしんの右の たてものは ホテル・ニューヨーク^{みぎ} です。

古^{ふる}くて きれいな ホテルです。

むかし、ここから たくさんの オランダ人^{じん}が ふねで 外国^{がいこく}に
行^いきました。

Machi no mannaka ni Maasu gawa ga arimasu.

Shashin no migi no tatemono wa hoteru nyuu yooku desu.

Furukute kireina tatemono desu.

Mukashi, kokokara takusan no orandajin ga fune de gaikoku ni ikimashita.

Maas river runs in the middle of the city.

The building on the right side of the photo is Hotel New York.

It's an old beautiful hotel.

Many years ago, there were many Dutch people going overseas by ship from this place.



ブルューゲル バベルの^{とう}塔

Buryuugeru Baberu no Tou

ロッテルダムには いろいろな びじゅつかんが あります。

ボイマンスびじゅつかんには ゆうめいな^え絵が たくさんあります。

ブルューゲルの バベルの^{とう}塔は ^{にほん}日本で とてもゆうめいです。

Rotterudamu niwa iroirona bijutsukan ga arimasu.

Boimansu bijutsukan niwa yuumeina e ga takusan arimasu.

Buryuugeru no baberu no tou wa nihon de totemo yuumei desu.

There are various museums in Rotterdam.

There are many famous paintings in Museum Boijmans.

“The tower of Babel” by Breughel is very famous in Japan.

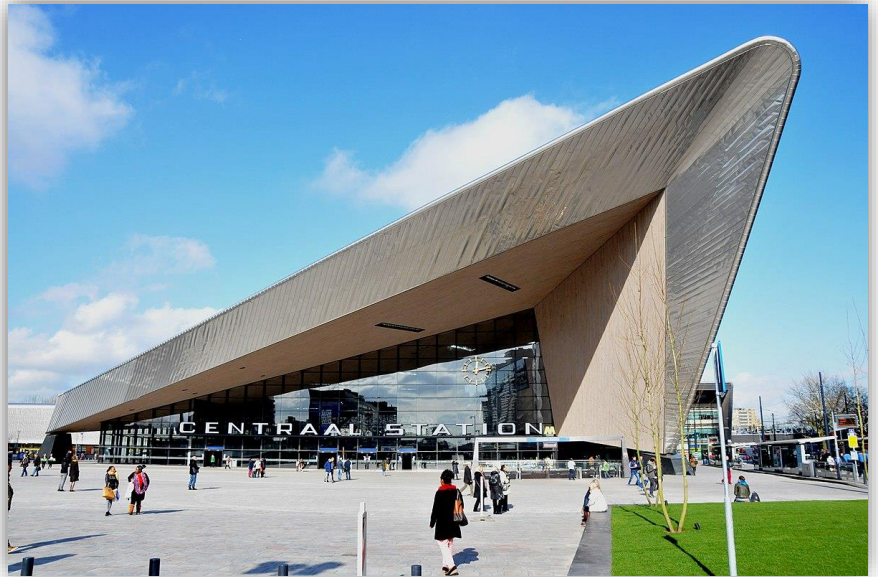

ロッテルダムには ユニークな たてものが たくさんあります。

^{うえ}
上のしゃしんは [ロッテルダムのえき](#)です。

この あたらしい えきは 2014^{ねん}年に できました。

^{した}
下のしゃしんは キューブハウスです。

Rotterudamu niwa yuniikuna tatemono ga takusan arimasu.

Ue no shashin wa Rotterudamu no eki desu.

Kono atarashii eki wa nisen juuyonen ni dekimasita.

Shita no shashin wa kyuubu hausu desu.

There are many unique buildings in Rotterdam.

The photo above is Rotterdam Central Station. This new station building was completed in 2014.

The photo below is Cube House.



これは あたらしい いちば、マルクトハルです。

かまぼこのような かたちの たてものです。

たべもののみせと レストランが あります。

オランダのチーズや チョコレートなどを かうことができます。

Kore wa atarashii ichiba, Marukuto haru desu.
Kamaboko no youna katachi no tatemono desu.
Tabemono no mise to resutoran ga arimasu.
Oranda no chiizu ya chokoreeto nado wo kaukoto
ga dekimasu.

This is the new market called Markthal.

*The shape of this building is like
“kamaboko” (Japanese steamed fish
paste).*

There are food shops and restaurants.

*You can buy Dutch cheese, chocolate and
so on.*

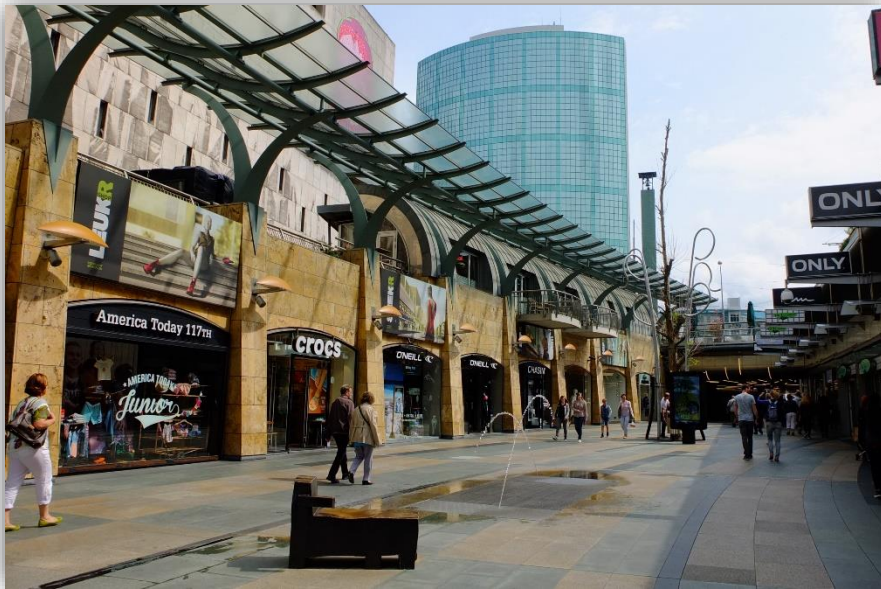

**ロッテルダムは たのしいまちです。
ぜひ あそびに きてください。**

Rotterdadamu wa tanoshii machi desu.
Zehi asobi ni kite kudasai.

*Rotterdam is a fun city.
Please come visit Rotterdam!*

The text written by Nihongo Labo Rotterdam.

Any questions or suggestions? Please contact us at <https://nihongolaborotterdam.com>